№ 163.

Elva alevivalitsuse

Akt

krunt nr. 159. kohta.

Algus 1. aprill 193 5 a.

Lõpp ..... 193 a.

Fond ERA.2951
Nimistu 4
Sari
Säilik 118

Elva alev, ... toravv № ..... Kreposti № .....

159.

Toimetus

liikumata varanduse hindamise üle,

mis on Elva alevis Kanguta mets lõn. nr .....
ja Valeria Brocki päralt oleva krundi peal nr .....

№ 203.
1926 a.

Otsuse kuulutas: allkiri

Liikumata varanduse omaniku poolt antud teated.

nimi ees-, isa- perekonna nimi	Maja nr.	Hoonete ja juurde kuuluvate nimetus.	Missugusest materjalist ehitatud.	Asja sissetuleku määramise ehk üürile andmise kohta	
				Mrk	Pf.
Valeria Brock		1) Suvemaja	puust	25000	
		2) Elumaja koos juurdeehitusega	puust	6000	
				31000	

Kinnisvara omaniku asemik:

M. Rogers.

Fp. 2009/03

2

Protokoll.

Elva alevikinnisvarade hindamise Komisjoni koosoleku üle

28. Februar 1926 1926 a.

Koos olid: Esimees-alevivanem P. Eilius
Komisjoni liikmed J. Tammin A. Päll
M. Andersen
A. Parveots
Kirjatoimetaja: A. Täsmus

Komisjon tänasel päeval läbivaadates Valeria Brocki päralt oleva hindamise akti № 203 ja seda silmas pidades, et omaniku poolt juhtnöörides 347 p. 6 nimetud tähtajal mingid vastutavused sisse pole antud ükel häälel otsustas: see hindamine ära kinnitada

Komisjoni esimees: P. Eilius A. Parveots
Komisjoni liikmed: J. Tammin A. Päll
M. Andersen
Kirjatoimetaja: A. Täsmus

Otsuse kuulutas: allkiri

Liiklimata varanduse omaniku poolt antud teated

Hindamise kommisjoni otsus.

Kogu sissetulek aastas		Mahasarvatud protsendid		Puhas sissetulek aastas		Hindamise aeg.
Mrk.	Pn.	Mrk.	Pn.	Mrk.	Pn.	
25000	–	11250	–	13750	–	25/I - 26 a.
6000	–	3300	–	2700	–	
31000	–	14550	–	16450	–	

Komisjoni liikmed: Saulli
L. Nuoto
Parvela

Otsuse kuulutas: allkiri

Kinnisvara hindamise akt.

Koostatud Elva alevi kinnisvarade hindamiskomisjoni poolt „ 1. “ mai 1934 a.
Elva alevis Vene tän. Nr. Brock Valeria
päralt oleva kinnisvara hindamise kohta.

Jrk. №№	Kinnisvara koosseis. Hoonete ja maa kirjeldus. (Suurus, kasutamine jne.)	Kinnisvara üür või väärtus: Omaniku ülesandmisel Kr.	S.	Komisjoni hindamisel Kr.	S.	Mahaarvamised: § 17 põhjal Kr.	S.	§ 19 põhjal Kr.	S.	§ 23 põhjal Kr.	S.	Maksualune summa komisjoni hindamisel Kr.	S.
1	2	3	4	5	6	7	8	9	10	11	12	13	14
1	Puust ühekordne elumaja äärelinnas 6 toa ja köögiga	150.	-	150.	-	-		90.	-	-		60.	-
2	Puust ühekordne elumaja ühe toaga	21.	-	21.	-	-		19.	20	-		1.	80
	Ostu kuupäev, kõik metsa ja hoonete alla												
	Kokku											64.	80

Kinnisvaraomaniku või voliniku allkiri: Karl Pruus

Komisjoni juhataja: Pauw

Liikmed: P Ereline

Sekretär: E Pauw

Komisjoni hindamise otsuse kuulnud 1. mai 1934 a. Hindamise vastu ~~ei protesteeri~~ — protesteerin.

Liikmed:

Otsuse kuulutas: E Pauw

Kinnisvaraomaniku või voliniku allkiri Karl Pruus

Fp. 2000/62

Elva alevis, Nõmme Ekond, tänavas Nr. 1 asuva kinnisvara omanikule Brock Nadeva

Elva alevi kinnisvarade hindamiskomisjon teatab Teile käesolevaga, et „1“ mai kell 9 ~~p.l.~~ ilmub kinnisvarade hindamiskomisjon koha peale Teile kuuluva kinnisvara hindamiseks.

Kinnisvara omanikku või tema asemikku palutakse hindamise ajal olla kohal ja oodata komisjoni ning varustada ennast tarviliste tõendustega komisjonile ettenäitamiseks.

Kinnisvara hindamisel võivad arvesse võetud saada ostu-müügi lepingud, tulekinnituse andmed, ehitusmaterjali, tööde hind ja üürilepingud.

Kinnisvara omaniku äraolekul hindamine toimetatakse ilma tema seletuste kuulamiseta.

Elvas, 17 aug 1934 a.

Komisjoni esimees: [illegible] **Sekretär:** E. Tuvikene

I eks. vastu võtnud „22“ X 1934 a. J. Brock

Kätte andis [illegible]

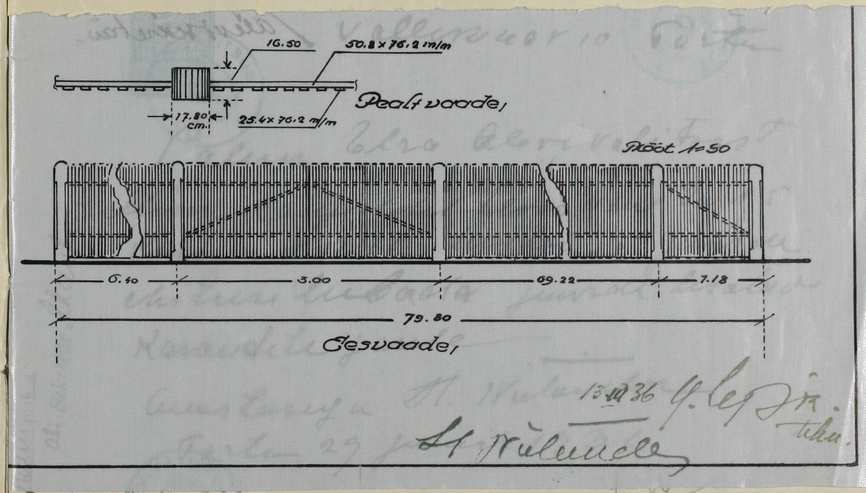

TEMPELMARK 10 SENTI 10 s10s

kinnitus kr. kirjas

Tartus 240kt. 34 a 6

Elwa Alewiwalitsusele Elwas

st et mina olen saanud ainult täna hindamisekommis
e kutset mis on väljasdetud 23 Okt. teatan et min
oi ilmuda.
nu suwemaja krunt ja majad on väljarentitud omani-
oolt minule 50 krooni eest, koik kulusid mina pean
a. Tulekinnitusmaks on umbes 20 krooni.
34 aasta eest mina sain Kr 230 renti.

manik Proua Adele Koch Tallinnas Narwamaantee 16
olinik E.Brock Tartus Kastani tän 77
austates

E. Brock

va Vene tän 5

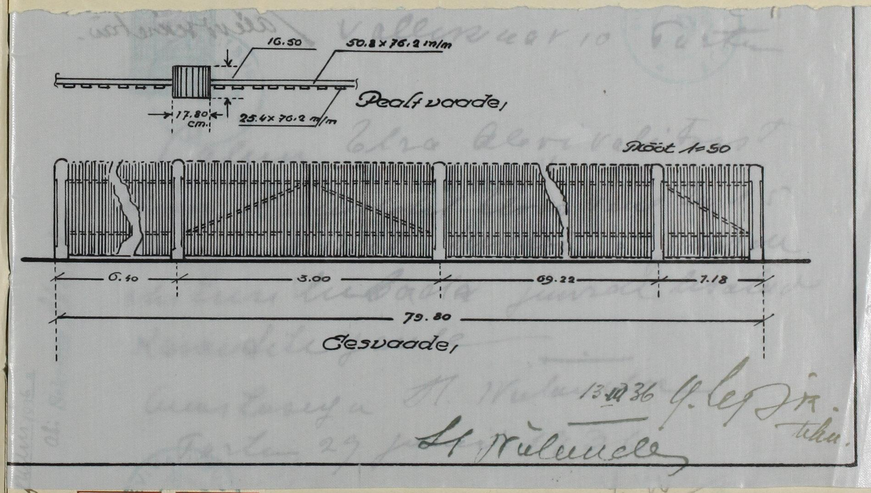

TEMPELMARK 10 SENTI 10

TEMPELMARK 10 SENTI 10

TEMPELMARK 10 SENTI 10

TEMPELMARK 10 SENTI 10

komitus kr. 1/11

POSTKAART · CARTE POSTALE

Elwa

Alewivalitsusele

Hindamiskommissio

Elwas

Elva alevivalitsus 19 24 X

TARTU 1-22

Pyrex. t. nr. 22.

7

Elva Aleri Valitsusele
Kesk. Mäeänder
Vallikraav 10 Tartu

Elva alevivalitsus 17. juuni 1936 No 247.

Kr. 11 c.

Palun minule lubada püstitada
Vene Aia 5. kinnistu № 1248. asuvasse
aed. juurde lisatud skaneeri
joonis.
Elvas 16 juuni 1936.
Omanik a. k. Mäeänder

TEMPELMARK 10 SENTI 10

Tempelmaksu kr. 1. s. 40. kustatud
20. juuni 1936. a.
M. Koort
Sekretär

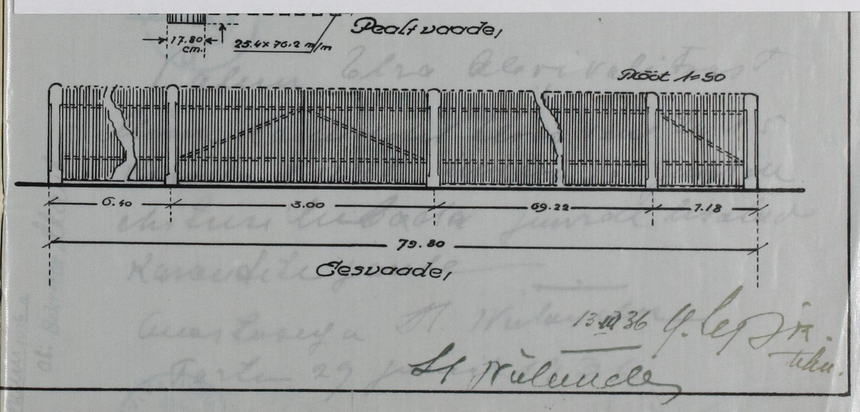

13.VI 36 G. Leppik tehn.
A. Mäeänder

Kinnitus kr. 1.40

TEMPELMARK 10 SENTI 10

Härra Heinrich Nielenderi
tara ehitustavand,

Elvas, Vene tän. nr. 5 kin. nr. 1248,

Mõõt 1:25

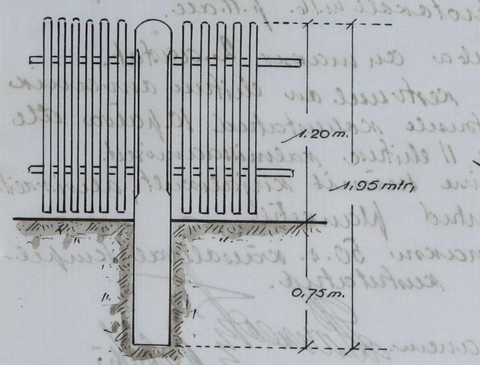

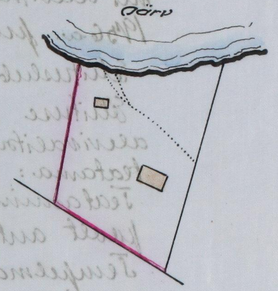

Aseplaan Mõõt 1:2000

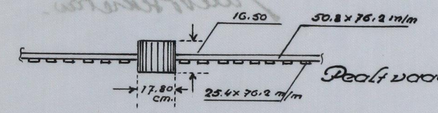

Pealtvaade,

Mõõt 1:50

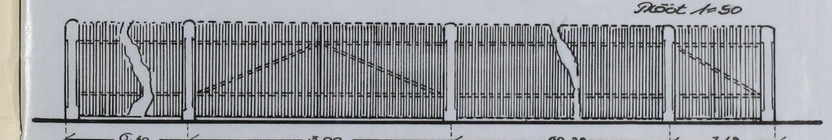

Eesvaade,

13/XII 36 G. Lepp Jr. tehn.

H. Rüütmann



S. M.
8
ELWA
ALEWIVALITSUS
1. juuli 1936
№ 247.
Elwas

Teisend.

Ehituskuba.

Elva alevivalitsus annab käesolevaga kod. Heinrich Nõlendrile loa Vene t. nr 5. aia ehitamiseks päärdeukse projekti järele, mis alevivalitsusel kinnitatud 29. juunil 1936 a. protokolli nr 16. p. 11 all.

Ehituskuba on määratud 2. aastat.

Ehituse kestmisel on ehituse omanik alevivalitsusele kohustatud 10. päeva ette teatama: 1) ehituse valmissaamisest.

Teatamine tehtagu kirjalikult, alevivalitsuse poolt antud blankettil.

Templimaksu 50 s. käesolevale templimarkidega sissenõutud.

Alevivanem: [illegible]
Alevisekretär.

Elva alevivalitsus
29. juuni 1936
№ 275.

9

Elva Alevivalitsusele
Alexander Nõlendri
Volikogu nr 10 Tartu

Palun Elva Alevivalitsust
Minu 12 numbrilisel Elva Vene t. 5
Kinnistu № 1248. liikmes ja juures
ehitusloa Baasta juures lisatud
Karandile jäetud

Omastavuga H. Nõlendri
Tartus 29 juunil 1936.

29. juuni 1936 a.
Alevisekretär. [illegible]

Kinnitus kr. 4,40.

S. M.
8 ELWR
ALEWIVALITSUS
1. juuli 36
№ 247.
Elwas

Teisendb.

Tehtud luba.

Selva alevivalitsus annab käesolevaga
kod. Heinrich Nielendile loa Vene t. m 5. aia
ehitamiseks pööratud elava projekti järele,
mis alevivalitsusel kinnitatud 29. juunil

Projekt kinnitamisel
ja ole Tarvastus
[signature]
alevsekretär
29. VI. 36

V. 18-u. Km.

Algkirjaga õige: [signature]
sekretär
V. Mary
a/ alevivanem.

[signature]
alevisekretär.

Kätte andis [signature]

markides kus-
12,8" õige.

HEINRICH NIELÄNDERI MAJA, ELVAS, VENE T.
KINN. NR. 1248.
ÜMBEREHITUSE NING JÄÄKELDRI JA KUURI PÜSTITAMISE KAVAND.

Allmaalitsuse otsusega 29. juunist 1936. a. Vellevi järv ehitusprojekt ximmitatud. Elvas, 1. juulil 1936. a. Marsroo alm. ramen

M. 1:500 alluskultan.

KRUNDI PIND 1877,04 m²

HOONETE PIND.

ASENDI PLAAN.

MÕÕT 1:1000.

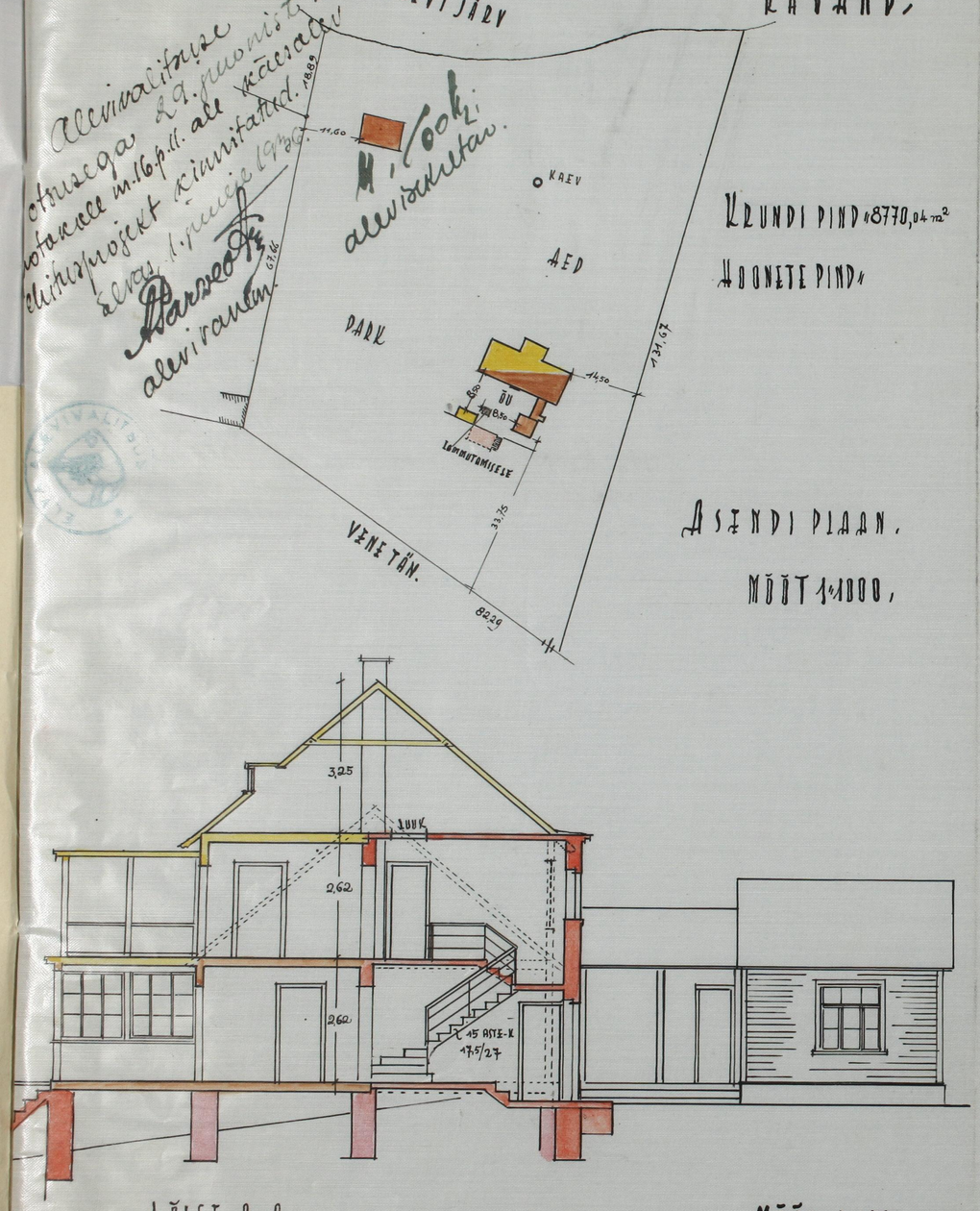

LÕIGE A-A.

MÕÕT 1:100.

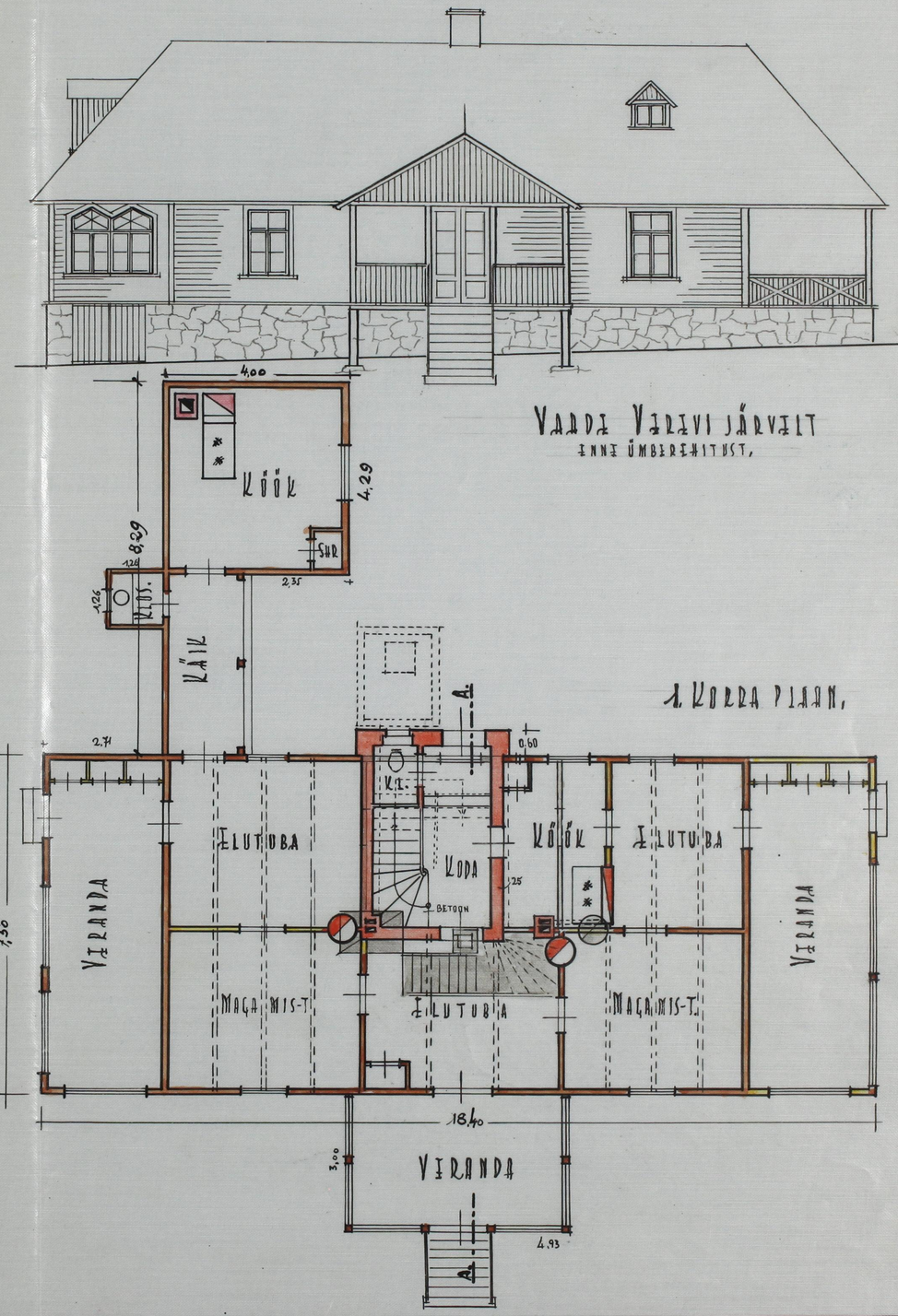

VAADA VELIVI JÄRVELT ENNE ÜMBEREHITUST.

1. KORRA PLAAN.

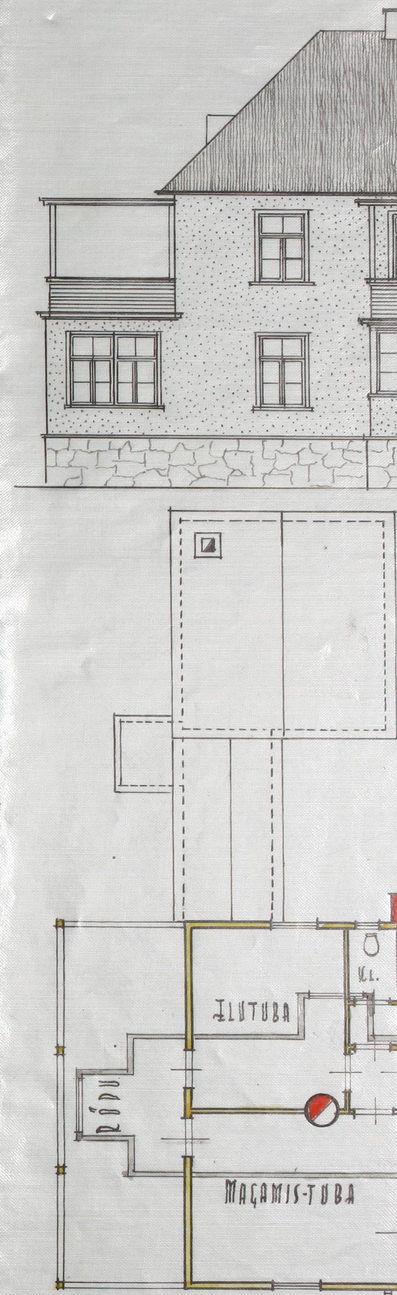

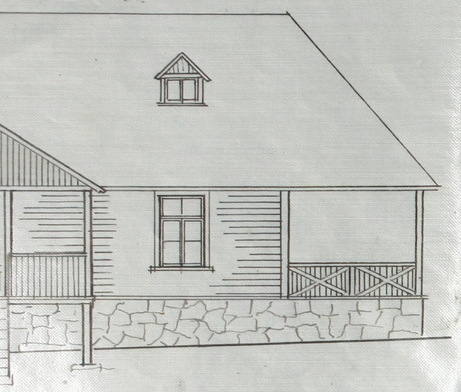

VANDA VERIVI JÄRVELT
IDAST ÜMBERKIITUST.

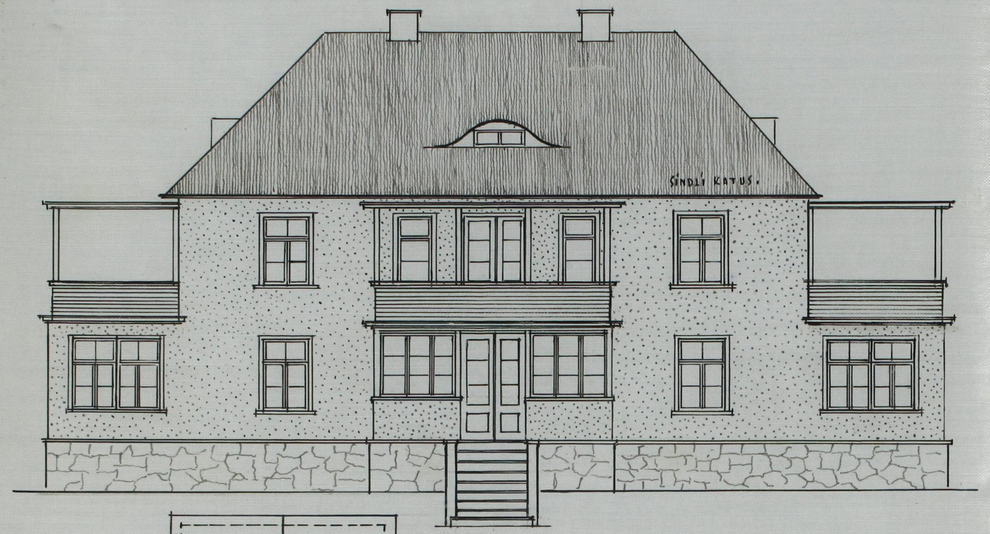

VANDA VERIVI JÄRVELT
ÜMBERKIITATULT.

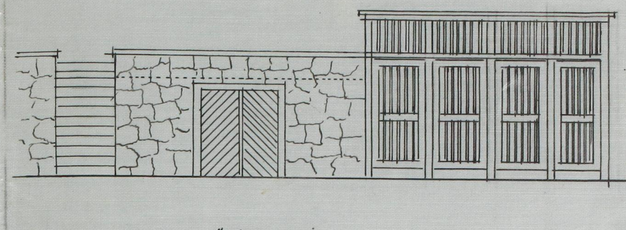

VANDA JÄÄKELDRILT JA PUUKUURILT
IDA POOLT.

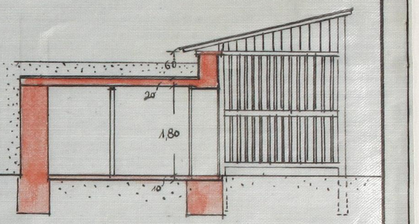

LÕIGE B-B.

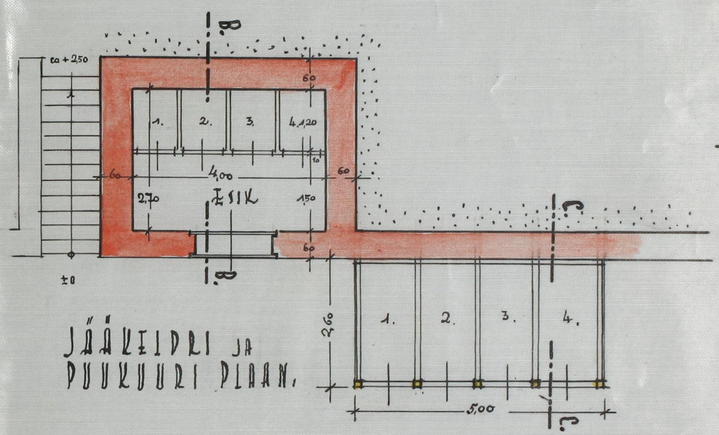

JÄÄKELDRI JA
PUUKUURI PLAAN.

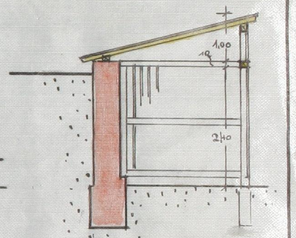

LÕIGE C-C.

1. KORRA PLAAN.

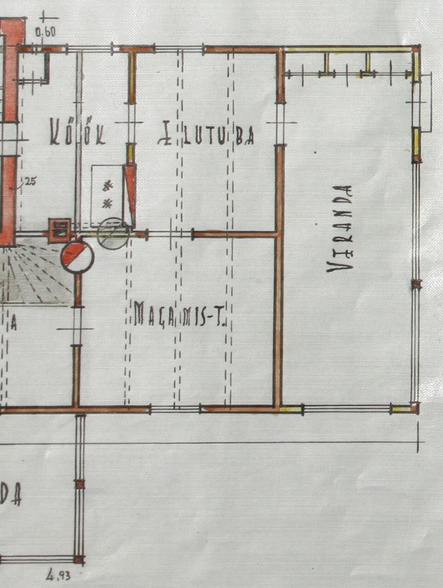

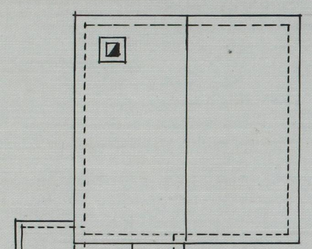

2. KORRA PLAAN.

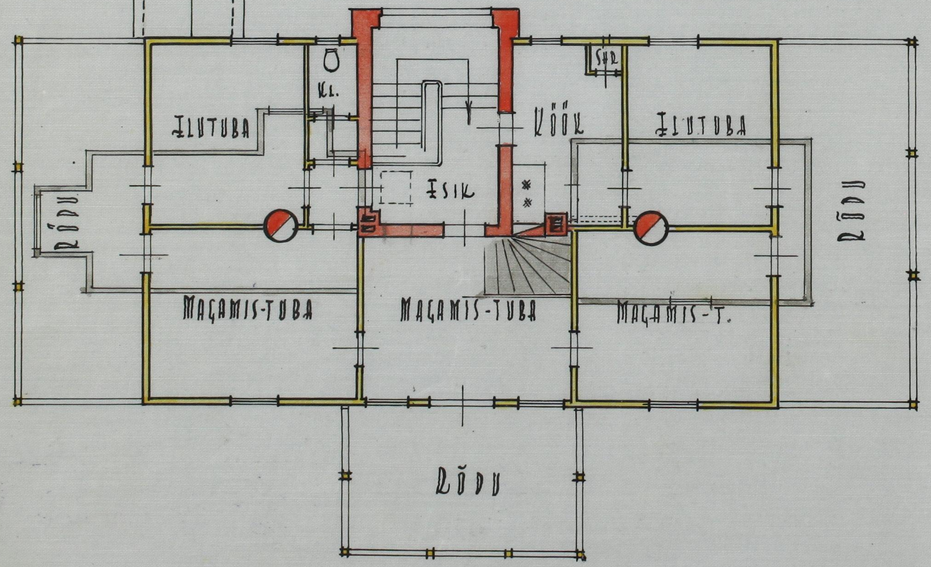

MUSTUSE KAEVU PLAAN

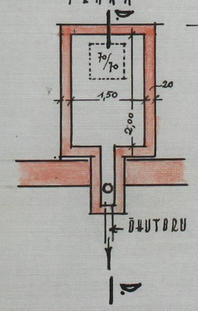

LÕIGE D-D.

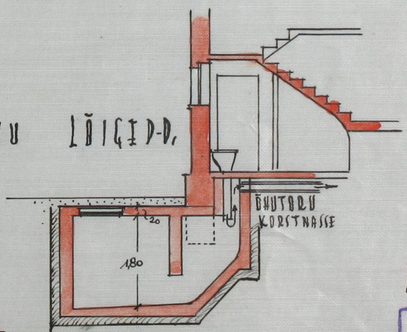

OMANIK:

H. Vielemann

KOOSTANUD 27. JUUN. 1936.

Arhitektuuribüroo.
Dipl.ins. A. Kesper.
Tallinn, Lõõtse 3.
Tel. 471-28

A. Kesper

159

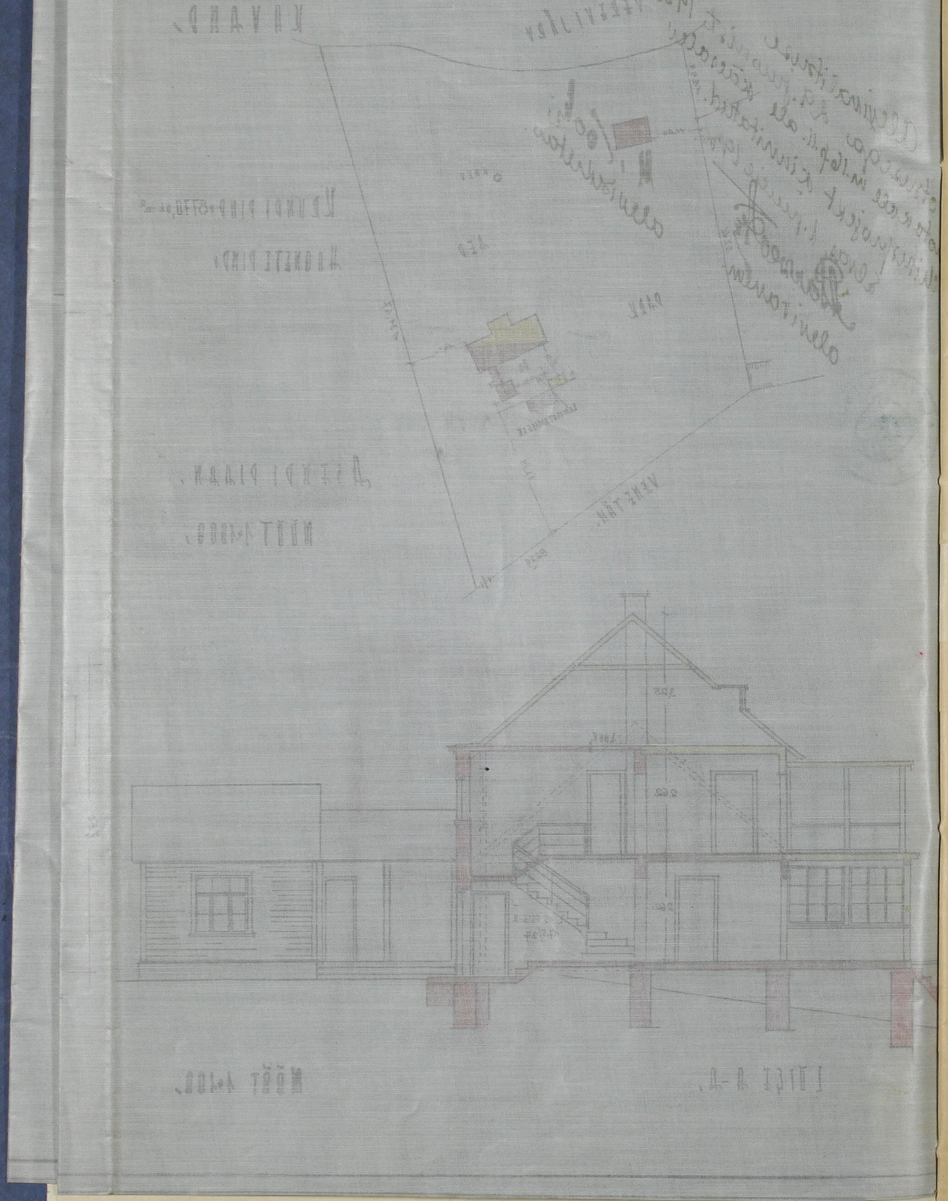

Äräkiri. 11

E t t e k a n n e.

Elva alevis,kvart. nr.3. krunt nr.135 päält on omavoliliselt maha raiutud 6.kasvavat 4-6.sm. jämedust mändi.

Raiujaks on majaomanik J.Ännile. selatuse järele olnud samal krundil asuva maja ürnik Nielender.

Krunt nr.135.asub Pikk tn. nr.32. Omanik August Pousepp.

E l v a s, 18.mail 1936.a.

V.Roos/allkiri/.

Pargivant.

Äräkiri õige.

Elvas, 1. juulil 1936.

alevivanem: alevisekretär.

Sellele kinnitamiseks kohtu alla andmata ..... arestiga.

..... Niilend`ile

..... jaoskonnale

Jaoskonnakohtunik P.Tamm/allkiri/

Algkirjaga õige: ..... markides kus-

sekretär ..... 1248" õige.

alevivanem. alevisekretär.

Kätte andis .....

5 a | Hendrik Mihkli p. Niilend. | Kodumajanduskoda.

E l v a jsk.Politseikomissarile.

Pöördel oleva alevi metsahoidja V.Roosi ettekandekande alevivalitsus saadab Teie korraldusse palvega süüdlase selgitamiseks ja vastutusele võtmiseks omavolilises puu raidumises.

E l v a s, 1. juulil 1936.a. nr.168.

alevivanem. V.Roos
alevisekretär. J. Kootsi

S. M.
ELWA
ALEWIWALITSUS
13. jaanuar 1937.a.
№ 168.
Elwas.

Elva politseijaoskonnas 12
SAADUD
13 I 1937
№ 509

E l v a jsk.Politseikomissarile.

Alevivalitsus palub teatada milline kaik on antud alevi metsahoidja ettekandele- krunt nr.135. päält omavoliliselt manaraiutud 6.puu asjas, mis alevivalitsuse poolt Teile saadeti 1.juulil 1936.a. nr.168.all.

alevivanem. V.Roos
alevisekretär. J. Kootsi

Selle liitmaksmise kohta aga asutada ..... arestiga.

Jaoskonnakohtunik P.Tamm/allkiri/

Algkirjaga õige: sekretär

alevivanem.

alevisekretär. J. Kootsi

Kätte andis ..... V. Roos.

ELVA JAOSKONNAKOHTUNIK
V. 18-a. Km.

Niilend`ile
jaoskonnale
arkides kus-
12/8" õige.

16. jaanuar 37
168.

E l v a alevivalitsusele.

Teatega,et pöördel tähendatud kirja kohaselt toimetatud juurdlus on minult 24.juulil 1936.aastal nr.509.all saadetud Elva jaoskonnakohtunikule Hendrik Niilender'i vastutusele võtmiseks KrS § 122.pohjal.-

Elvas, " 13." jaanuaril 1937.a. Nr.509.

Elva jaosk. politseikomissar
Tartumaa

Teisend 13

S. M.
ELWA
ALEWIWALITSUS
13. jaanuar 1937. a.
№ 168.
Elwas

E l v a jsk.Politseikomissarile.

Alevivalitsus palub teatada milline käik on antud alevi metsahoidja ettekandele- krunt nr.135. päält omavoliliselt maharaiutud 6.puu asjas ,mis alevivalitsuse poolt Teile saadeti 1.juulil 1936.a. nr.168.all.

alevivanem.

alevisekretär.

Selle liitmaksmise kohta aga asutada .....
..... arestiga.

Niilend`ile
jaoskonnale

ELVA JAOSKONNAKOHTUNIK
V. 18-u. Km.

Jaoskonnakohtunik P.Tamm/allkiri/

Algkirjaga õige: sekretär

markides kus-
12/8" õige.

alevivanem.

alevisekretär.

Kätte andis .....

5a -	Hendrik Mihkli p. Niilend.	Kodumajanduskoda.

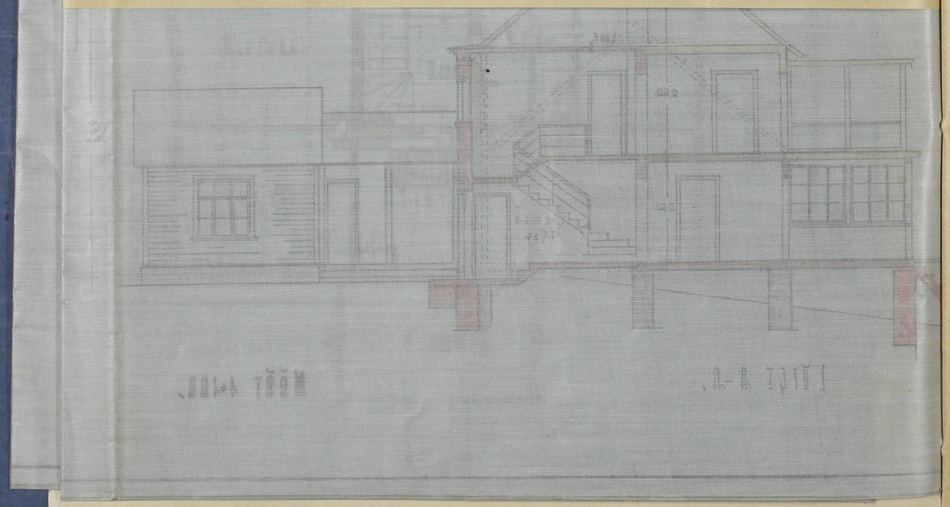

Elvas, -	Mm.1248.	- " -	16. IX.38.	159

Kinnisvara hindamise akt.

Koostatud Elva alevi kinnisvarade hindamiskomisjoni poolt „17." novembr 1934.a.

E
p
J
N

Teisend. 14

S.M.
ELWA
ALEWIVALITSUS
20." jaanuar 1937.a.
№ 168.
Elwas

Elva jaoskonnakohtunikule.

Alevivalitsus palub anda kohta otsuse ärakirja Hendrik Niilenderi abieldustuse KrS § 122.põhjal. Juurdluse akt on Elva jak.Politseikomissarilt Teile saadetud 24.juulil 1936.aastal nr.509.all.

alevivanem.

alevisekretär.

Kätte andis ... 19..a. ...

alevivanem. alevisekretär.

5a	Hendrik Mihkli p. Niilend.	Kodumajanduskoda.

Elvas, -	Mm.1248.	- " -	16. IX.38.	159

Kinnisvara hindamise akt.

Koostatud Elva alevi kinnisvarade hindamiskomisjoni poolt „17. novembril 1934 a.
Elva alevis Vene tän. Nr. 5. Hendrik Mielenderi
päralt oleva kinnisvara hindamise kohta.

Kinnisvara koosseis. Hoonete	Kinnisvara üür või väärtus	Mahaarvamised	Maksualune

15

ÄRAKIRI.
Toimiku nr. 407.
1936 a.

Kohtu käskotsus.

Eesti Vabariigi nimel.

„28" juulil 1936 a. E l v a
jaoskonnakohtunik, vaadanud läbi Elva jsk. Politseikomissari
teadaande nr. 509
all Hendrik Niilendi

vastutusele võtmises Kr. seadustiku
§ 122 põhjal, leidis, et kaebealuse süü
politsei
juurdlusega küllalt selgeks on tehtud

sellepärast,

KKS §§ 815—823 alusel,

otsustas:

Hendrik Mihkli p. Niilend

KrS § 122 põhjal
süüdlaseks tunnustada ja teda karistada rahatrahviga kümne (10) krooni
suuruses
selle mittemaksmise korral aga asendada kolme (3) ööpäevase
arestiga.

ELVA JAOSKONNAKOHTUNIK Km.

V. 18-u.

Jaoskonnakohtunik P.Tamm/allkiri/

Algkirjaga õige:
sekretär

5a	Hendrik Mihkli p. Niilend.	Kodumajanduskoda.

Elvas, -	Mm.1248.	- " -	16. IX.38.	159

Kinnisvara hindamise akt.

Koostatud Elva alevi kinnisvarade hindamiskomisjoni poolt „17." novembril 1934.a.
Elva alevis Vene tän. Nr. 5. Hendrik Nielenderi
päralt oleva kinnisvara hindamise kohta.

Jrk. №№	Kinnisvara koosseis. Hoonete	Kinnisvara üür või väärtus		Mahaarvamised			Maksualune summa
		Omaniku	Komisjoni	§ 17	§ 19	§ 23	
1	1						
	2						

Väljavõtteid kriminaalkohtupidamise seadustikust.

§ 818. Käskotsusest saadab jaoskonnakohtunik viivitamata ärakirja politseile või ametiasutusele, kes asja algatasid, samuti ka süüdimõistetule, kaaskirjaga, milles peab sisalduma asja harilikus korras arutamise nõudmise palve esitamise kord ja tähtaeg.

§ 819. Süüdistajal, samuti ka süüdimõistetul on õigus seitsme päeva jooksul, arvates käskotsuse ärakirja kättesaamisest, paluda asja arutamist harilikus kohtukorras.

§ 820. Käskotsus omandab, kui seatud tähtajal ei ole palutud asja arutust harilikus korras, seadusjõusse astunud kohtuotsuse maksvuse.

§ 821. Kui on palutud arutada asja harilikus korras, siis määrab jaoskonnakohtunik asja selles korras arutusele ja teeb otsuse, millega käskotsus kaotab oma jõu.

§ 822. Kui asi kaebealuse palvel on võetud uuesti arutusele, ei loeta jaoskonnakohtuniku poolt tehtud otsust mitte tagaseljaotsuseks, olgugi et kaebealune arutusele ei ilmunud.

§ 823 Käskotsuses kohtumaksu süüdimõistetule ei panda. Kui aga asi tuleb uuele arutusele harilikus korras ja kaebealune leitakse süüdi olevat, siis kannab ta kõik kohtukulud ja kohtumaksu.

Elva alevivalitsus
29. jaanuar 1937
№ 168.

Elva alevivalitsusele

kirja peale 20. jaanuarist 1937 a. nr.168 all teatega, et kohtuotsus on seadusjõusse astunud.-

Elvas, 27 jaanuaril 1937 a. nr.407.

Elva jaoskonnakohtunik

Sekretär

Teisendol

S.M.
ELWA
ALEWIWALITSUS
5. oktoober 1936
№ 159.-M.
ELWAS

16

TUNNISTUS.

Elva alevivalitsus tõendab, et kod. Henrik Niilend omab siin alevis, Vene tn. ehituskrundi nr.159, millel asuvad järgmised hooned: kinnistu nr. 1248

1) puust ühekordne elumaja ärklitubadega, mille aasta puhastulu alevi kinnisvaradehindamiskomisjonilt alevi kinnisvaradehindamismaksu võtmiseks on 1. novembril 1934.a. hinnatud kr. 60.- ja

2) puust ühekordne elumaja-mille aasta puhastulu on hinnatud kr. 4,80.

Käesolev tunnistus on antud kod. Hendrik Niilend`ile tema suulisel avaldusel, Tartu-Valga Kinnistusjaoskonnale esitamiseks.

Tempelmaksu 50. senti käesoleval tempelmarkides kustutatud. Vanalekirjutatud "kinnistu nr.1248" järgi.

alevivanem.

alevisekretär.

5a - Hendrik Mihkli p. Niilend. | Kodumajanduskoda.

Väljavõtteid kriminaalkohtupidamise seadustikust.

§ 818. Käskotsusest saadab jaoskonnakohtunik viivitamata ärakirja politseile või ametiasutusele, kes asja algatasid, samuti ka süüdimõistetule, kaaskirjaga, milles peab sisalduma asja harilikus korras arutamise nõudmise palve esitamise kord ja tähtaeg.

§ 819. Süüdistajal, samuti ka süüdimõistetul on õigus esitada määratud tähtaja jooksul

Elvas, - | Mm.1248. | - " - | 16. IX.38. | 159 18

Kinnisvara hindamise akt.

Koostatud Elva alevi kinnisvarade hindamiskomisjoni poolt „17" novembril 1936.a.
Elva alevis Vene tän. Nr. 5. Hendrik Nielenderi
päralt oleva kinnisvara hindamise kohta.

Jrk. №№	Kinnisvara koosseis. Hoonete ja maa kirjeldus. (Suurus, kasutamine jne.)	Kinnisvara üür või väärtus: Omaniku ülesandmisel Kr.	S.	Komisjoni hindamisel Kr.	S.	Mahaarvamised § 17 põhjal Kr.	S.	§ 19 põhjal Kr.	S.	§ 23 põhjal Kr.	S.	Maksualune summa komisjoni hindamisel Kr.	S.
1	2	3	4	5	6	7	8	9	10	11	12	13	14
1	Puust kahekorruseline majas, alumisel korral 5 tuba 3 kinnist verandat ja 2 kööki, ülemisel korral 5 tuba 3 kinnist verandat ja 1 köök	275	-	275	-			165	-			110	-
2	Puust ühekorruseline elumaja	24	-	24	-			19	20			4	20

17

Elva alevis, Vene tänavas Nr. ..... asuva kinnisvara omanikule Hendrik Nielender, Tartus

Elva alevi kinnisvarade hindamiskomisjon teatab Teile käesolevaga, et „17." nov. kell 11 p. l. ilmub kinnisvarade hindamiskomisjon koha peale Teile kuuluva kinnisvara hindamiseks.

Kinnisvara omanikku või tema asemikku palutakse hindamise ajal olla kohal ja oodata komisjoni ning varustada ennast tarviliste tõendustega komisjonile ettenäitamiseks.

Kinnisvara hindamisel võivad arvesse võetud saada ostu-müügi lepingud, tulekinnituse andmed, ehitusmaterjali, tööde hind ja üürilepingud.

Kinnisvara omaniku äraolekul hindamine toimetatakse ilma tema seletuste kuulamiseta.

Elvas, 5. nov. 1936.a.

Komisjoni esimees: V. Tiibus

Sekretär: M. Luure

I eks. vastu võtnud „13." nov. 1936.a. H. Nielend

Kätte andis ... Tartus 18. Nov.

5a - Hendrik Mihkli p. Niilend. | Kodumajanduskoda.

Väljavõtteid kriminaalkohtupidamise seadustikust.

§ 818. Käskotsusest saadab jaoskonnakohtunik viivitamata ärakirja politseile või ametiasutusele, kes asja algatasid, samuti ka süüdimõistetule, kaaskirjaga, milles peab sisalduma asja harilikus korras arutamise nõudmise palve esitamise kord ja tähtaeg.

§ 819. Süüdistatavat, samuti ka süüdimõistetut on õigus esitama päeva jooksul

Elvas, - | Mm.1248. | - " - | 16. IX.38. | 159

Kinnisvara hindamise akt.

Koostatud Elva alevi kinnisvarade hindamiskomisjoni poolt „17" novembrile 1934 a.
Elva alevis Vene tän. Nr. 5. Hendrik Nielenderi
päralt oleva kinnisvara hindamise kohta.

Jrk. №№	Kinnisvara koosseis. Hoonete ja maa kirjeldus. (Suurus, kasutamine jne.)	Kinnisvara üür või väärtus: Omaniku ülesandmisel Kr.	S.	Komisjoni hindamisel Kr.	S.	Mahaarvamised: § 17 põhjal Kr.	S.	§ 19 põhjal Kr.	S.	§ 23 põhjal Kr.	S.	Maksualune summa komisjoni hindamisel Kr.	S.
1	2	3	4	5	6	7	8	9	10	11	12	13	14
1	Puust kahekordne elumaja, alumisel korral 5 tuba 3 kinnist verandat ja 2 kööki, ülemisel korral 5 tuba 3 kinnist verandat ja 1 köök	275	-	275	-			165	-			110	-
2	Puust ühekordne elumaja ühe saaga	24	-	24	-			19	20			4	80
												114	80
	Kokku	~~40~~	-										

Kinnisvaraomaniku või voliniku allkiri: H Nilend

Komisjoni juhataja: A. Ilves

Liikmed: J. Saarsk. P. Tuulus

Sekretär:

Komisjoni hindamise otsuse kuulnud 17 novembrile 1934 a. Hindamise vastu ei protesteeri — ~~protesteerin~~.

Liikmed:

Otsuse kuulutas: A. Ilves

Kinnisvaraomaniku või voliniku allkiri H Nilend

Allkiri

Mina Hendrik Nõlend tõendan, et olen Eesti vaeslastele määratud pärandamiseks oma elupaiga, nimelt Kohtu tänava hiljemalt 1. jaanuaril 1937 alanud kaheksa pärandatud lapsest koosnev

Eda, 17 novembril 1936 H Nõlend



Tempelmaksu kr. — s. 40 kustutatud
7. " jaanuar 1937 a.
ab. Sekretär.



Tempelmaksu kr. 1 s. — kustutatud
2. " jaanuar 1937 a.
Ekamps
abisekretär.

GRAND-HOTELL
H. NIILEND
TARTUS
KÕNETRAAT NR. 323.

Tartus, 5/1 1937 a.

Elva Alevivalitsus
Elva

Vastuseks Teie kirjale 4 jaan. s.a. № 743.
kuulutame Tempelmaksu [illegible]
Saadame siin juures puuduva osa Kr 0,40.

Arnold Niilend
H. Niilend

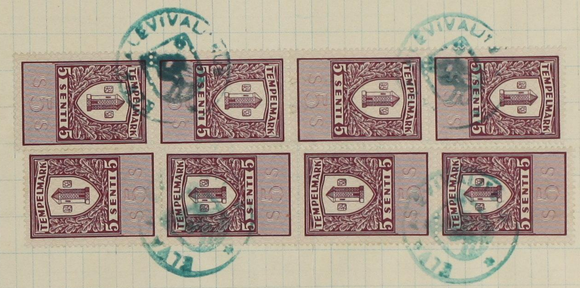

Tempelmaksu kr. — s. 40 kustutatud
„7." jaanuar 1937 a.
Skaupe
abi Sekretär.



Tempelmaksu kr. 1 s. — kustutatud
„2." jaanuar 1937 a.
Skaupe
abisekretär.

Avinõustaom
sn. 1175

Elva alevivalitsus
2. jaanuar 1937.
№ 743.

Elva alevivalitsusele
Hindrik Mõlemi poolt,
Tartus, Vallikraavi mlo 10

Palve.

Käesolevaga saadan alevivalitsusele tagasi Elva alevis Vene tn. 3 all asuva plaani ühes töiendusega, mida omal ajal alevivalitsuselt ajutiselt tagasi võtsin.

Ühtlasi palun mulle lubada samuti plaanil näidatud puurkaja asja rajamise mõnede isikute poolt mahavõtmise ja enda vastu prof. Afonasjevi püüi (selle kohta on omaaegsed esimesed allmaa) ja mõnede lehtpuude hõrendamist, mis vajalikud samuti ülevaate ülestuleks.

Palutud kohta palun mulle elamiseks võlgasaata vastav kirjalik luba.

Lisa: vana kavand ühes uue täiendusega

Tartus, 2 jaan. 1937.a.

Hindrik Mõlemi

Tempelmaksu kr. 1 s. – kustutatud
2. " jaanuar 1937 a.
Elva alevisekretär.

Tempelmaksud tühistatud
Elva alevivalitsuse
poolt 2. jaanuaril 1937.a.
Elva alevivalitsuse
kassa juures.
H. Illmaid
Alevivanem
4/I 37

Teisend

S. M.
ELWA
ALEWIVALITSUS
4. jaanuar 1937. a.
№ 743.
Elwas

Kod.Hendrik N i i l e n d,
Tartus ,Vallikraavi 10.

Alevivalitsus teatab,et Teie poolt 2.jaanuaril 1937.a. alevivalitsusele saadetud ehituslõa palvel puudus tempelmarke kr.0,40.väärtuses-kahe juuresoleva lisa jaoks.Alevivalitsus kohustab Teid ühe kuu jooksul, käesoleva kattesaamisest arvates,sisseantud avaldusel puuduv osa tempelmaksu kr.0,40 ——————————

——————————, Juhtnöörid dokumentide ja paberite tempelmaksustamise korra § 6.kohuselt. Palle antud tähtaja möödumist nõutakse puuduv osa tempelmaksu administratiiv teel sisse.

alevivanem. alevisekretär.

Teisend

S. M.
ELWA
ALEWIVALITSUS
1. märts 1937
743.
Elwas

Teisend.

Kod.Hendrik M i i l e n d,
Tartus,Vallikraavi 10.

Vastuseks Teie kirjalikule avaldusele,krunt nr.159.pealt 1.männa ja 4.paju mahavõtmis loa saamiseks,alevivalitsus teatab,et nimetatud puude mahavõtmiseks on Tartu aj.Maavalitsuselt 27.veebruaril s.a. luba antud.

Puude mahavõtmisest palutakse alevivalitsusele kinnitude tembeldamiseks teatada.

Tempelmaksu 50.senti avaldusel tempelmarkides kustutatud.

alevivanem. alevisekretär.

HENDRIK NIILENDI [END. HEINRICH NIELÄNDERI MAJA ELVAS. VENE TÄN. KINN. NR. 1248. ÜMBEREHITUSE NING JÄÄKELDRI JA KUURI PÜSTITAM. KAVANDI MUUTMISE PLAAN.

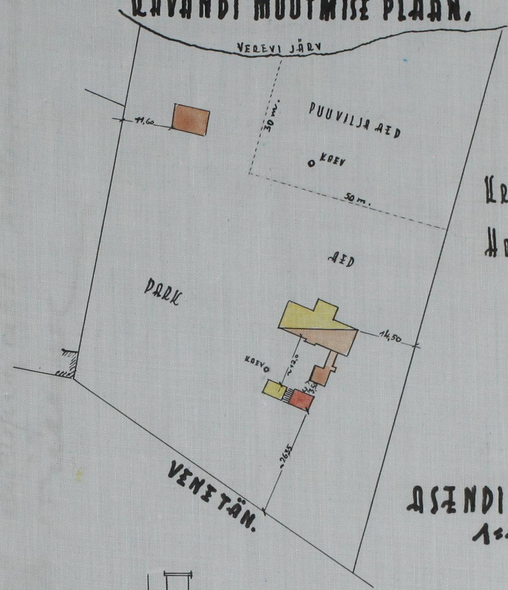

KRUNDI PIND: 8770,04 m²

HOONETE PIND:

ASENDI PLAAN 1:1000.

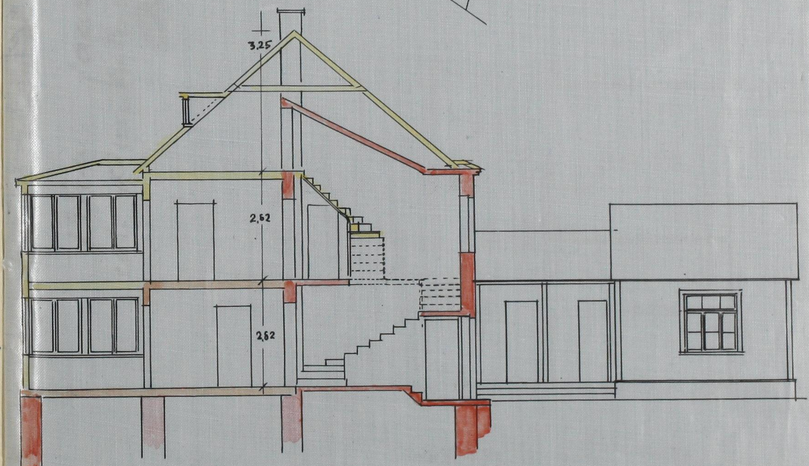

LÕIGE A-A.

MÕÕT 1:100.

HENDRIK NIILENDI [END. HEINRICH NIILÄNDERI MAJA ELVAS, VENE TÄN. KINN. NR. 1248. ÜMBERTHITUSE NING JÄÄKELDRI JA KUURI PÜSTITAMISE KAVANDI MUUTMISE PLAAN.

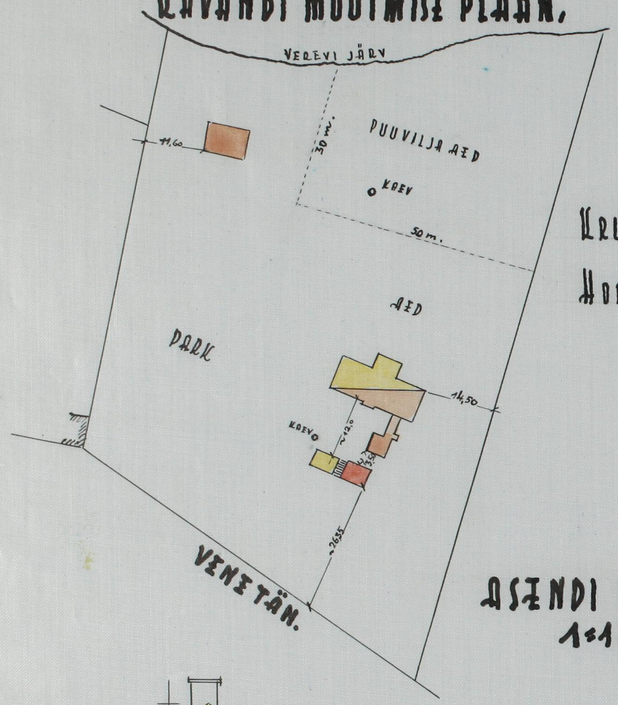

KRUNDI PIND: 8770,04 m²

HOONETE PIND:

ASENDI PLAAN 1:1000.

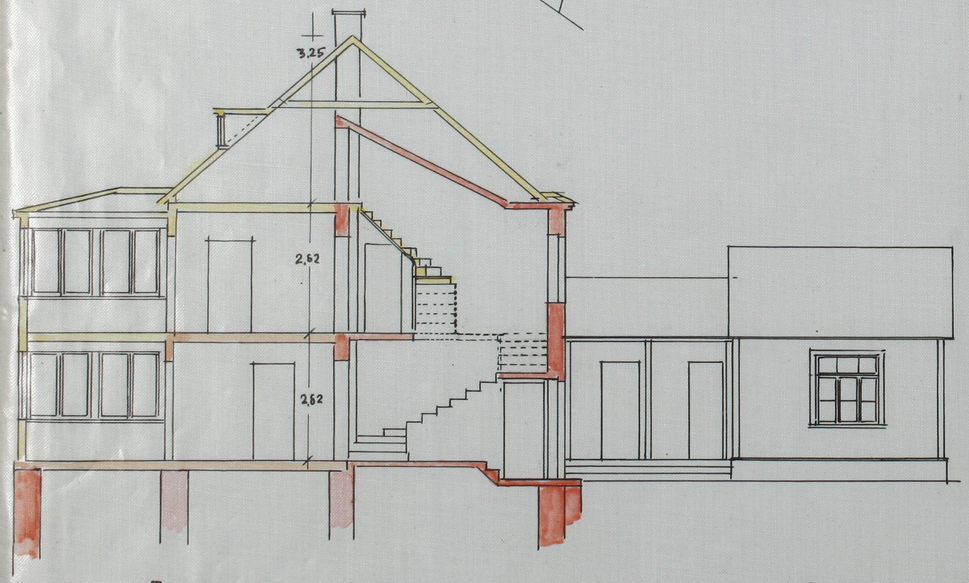

LÕIGE A-A.

MÕÕT 1:100.

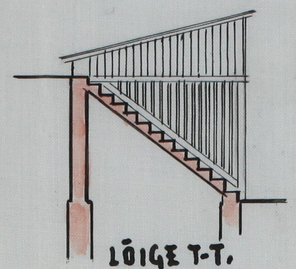

LÕIGE T-T.

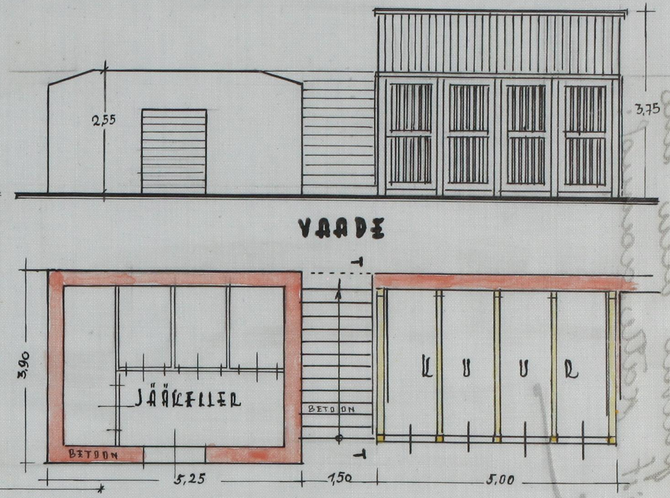

VAADE

JÄÄKELDRI JA KUURI PLAAN.

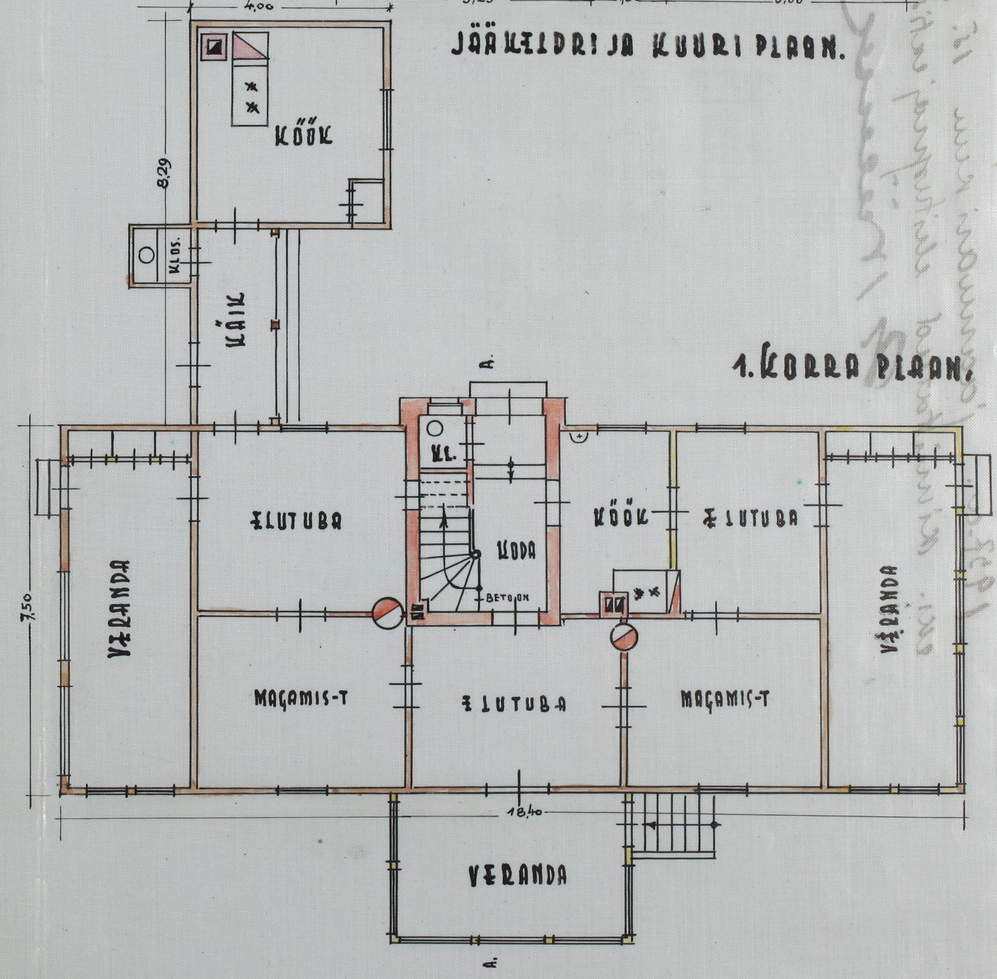

1. KORRA PLAAN.



OMANIK:
H. Niilend

NRICH NIELÄNDERI MAJA
KINN. NR. 1248.
RI JA KUURI PÜSTITAM.
TMISE PLAAN.

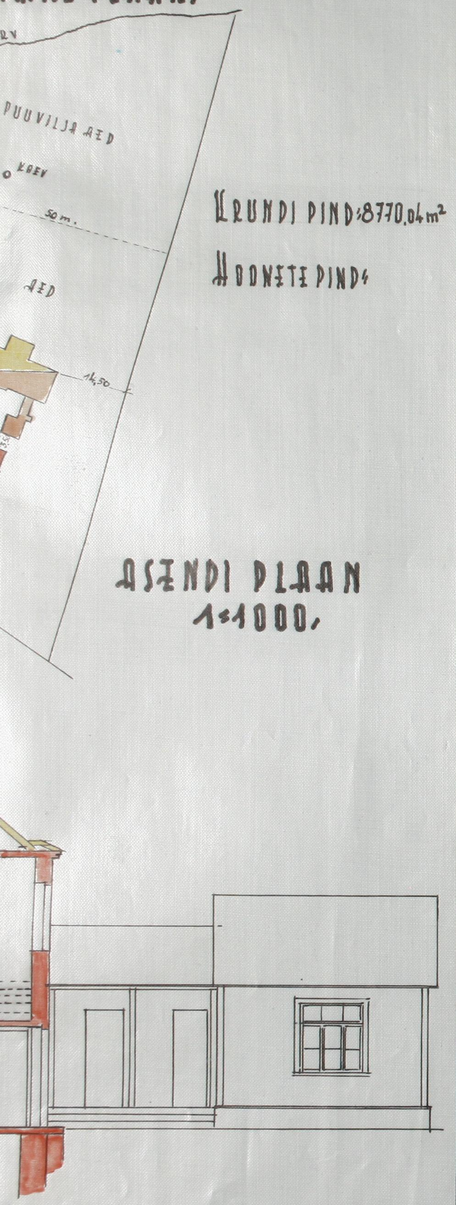

KRUNDI PIND: 8770.04 m²

HOONETE PIND:

ASENDI PLAAN
1:1000.

MÕÕT 1:100.

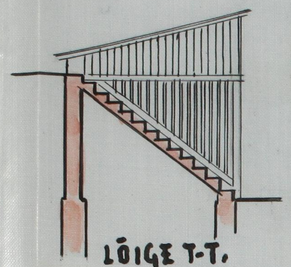

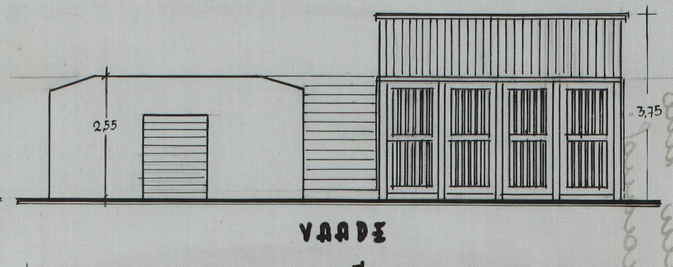

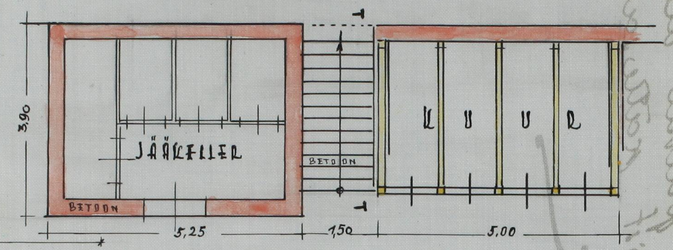

JÄÄKELDRI JA KUURI PLAAN.

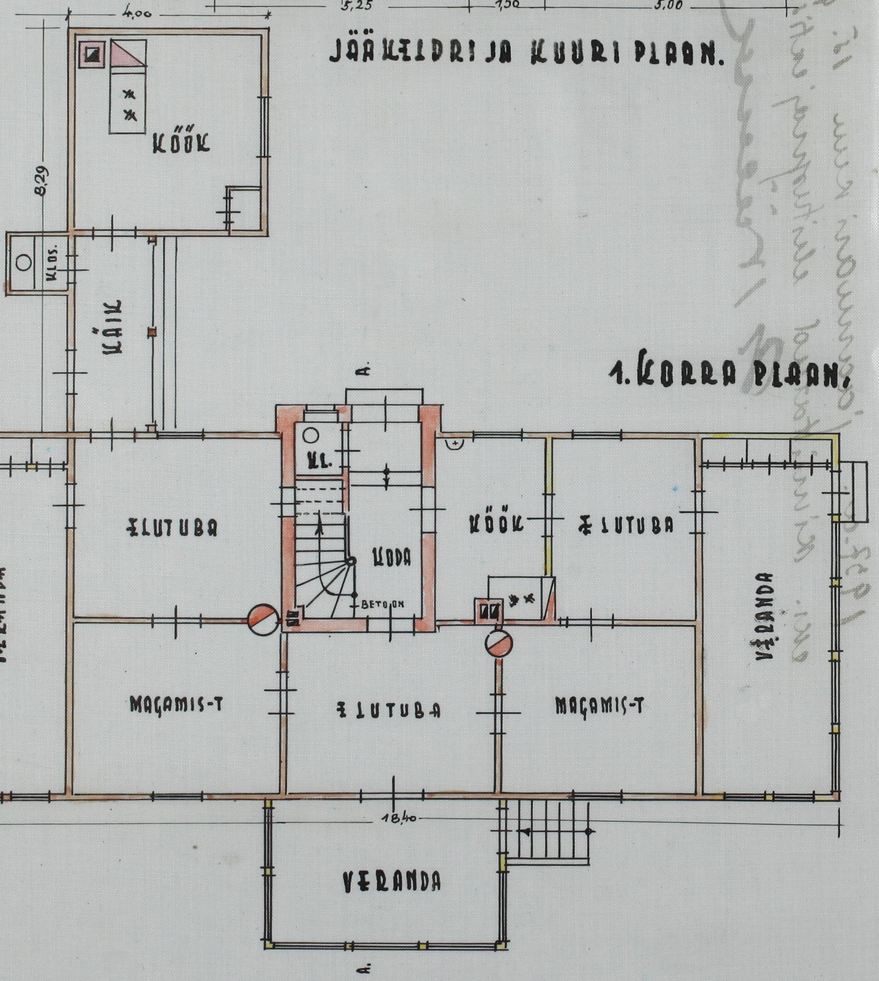

1. KORRA PLAAN.



VAADE VEREVI JÄRVELT.
ÜMBRIZHITATULT.

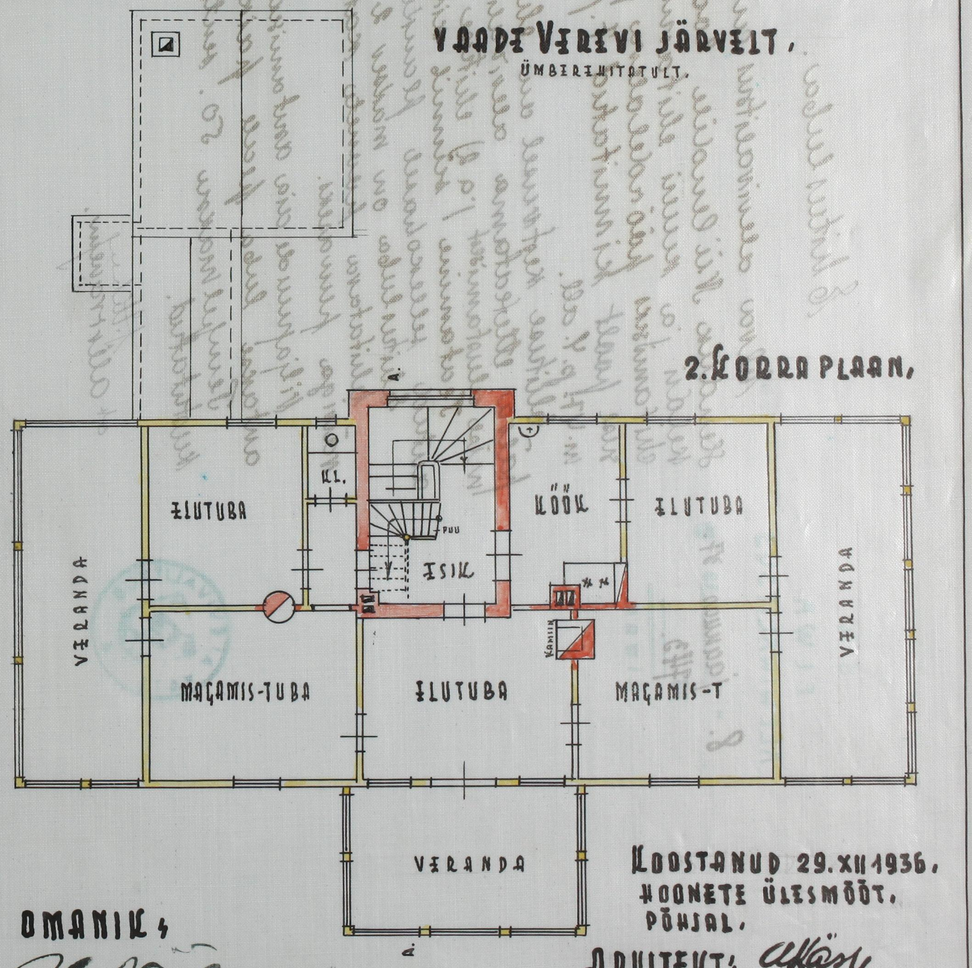

2. KORRA PLAAN.

KOOSTANUD 29. XII 1936.
HOONETE ÜLESMÕÕT.
PÕHJAL.

OMANIK:

ARHITEKT: dipl.-ins

TALLINN, LÄTTE 3.

Teisend

Ehituseluba.

Elva alevivalitsus annab käesolevaga kod. Hendrik Niilendile loa kuuni m. 59. peal jää-kelder ja kuuni elutamiseks ning elumaja ümber-ehitamiseks pöördelaeva projekti järele, mis alevivalitsuse poolt kinnitatud 7. jaanuaril 1937.a. protokolli m. 47. p. 4. all.

8. jaanuar 37. 743.

Ehituse kestvusel on ehituse omanik kohustatud 10. päeva ettekatama alevivalitsusele: 1) alusmüüride aja-lise alustamise ja 2) ehituse valmissaamise.

Teatamine peab sündima kirjalikult, alevivalitsuse poolt antud sellekohasel blanketile.

Ehituseluba on makseb 2. aastat.

Ehitatava puuneto kohused tulevad rõivida raud-teega puuvaeks.

Viljapuude aia asutamiseks puude mahavaidlemiseks antakse luba peale praktilise ülevaatuse.

Templimaksu 50. senti arvelduse templimarkides kustutatud.

J. Tiibus
ok allkirjaniku.

H. Loot,
alevisekretär.

1937.a. jaanuari kuu 15. päeval olen ülle-ees. kinnitatud ehitusprojektist käesoleva-mul:

H. Niilend

Teisend.

23

ELWA
ALEVIVALITSUS
11. veebruar 37
№ 713.
Elwa

TARTU AJ.MAAVALITSUSELE.

Juuresoleva klupeerimisakti alevivalitsus esitab alevivalitsuse otsuse-1.veebruarist s.a. protokoll nr.51. p.2. kohaselt Teie korraldusse /Sundmäärus kasvavate puude mahavõtmise kohta Elva alevis (RT 4-1928.a.) kohaselt Hendrik Niilendi krundilt nr. 159. 5.puu mahavõtmis loa andmiseks. Klupeerimisakti palume pärast loa andmist alevivalitsusele tagastada.

Lisa: nimetatud 1.lehel.

alevivanem.

alevisekretär.

Õigekirjaga õ i g e:
Tartu Aj. Maavalitsuse sekretär: abi

Teisend.

Elva Alevivalitsus
8. jaanuar 37.
№ 713.

alevivanem.

alevisekretär.

S. M.
ELWA
ALEVIVALITSUS
1. märts 1938 a.
№ 159-kr.
Elva.

Hr. Hendrik Kiilemo
Tartus, Vallikraavi

Teisendada 27

Alevivalitsus teatab, et Teie krundilt nr. 159
on lubatud mahavõtta 2 metsakuiva mändi.
Puude mahavõtmisest palutakse Alevivalitsusele
kõndude tembeldamiseks teatada.

Teisendada ~~30~~ 31 28 29

28

Raie pileti Nr.	Nr.

27

Elva alevivalitsusele.

Teatame, et ... oden Hendrik ...

159

24

Kõrguse järk	Numerdaja märkused	Masse t. meetr.	Taksi hind senti	Müügi hind senti	Raie pileti Nr. Nr.

Nr.	Mänd Rinnamõõt tar-bep.	Mänd Rinnamõõt küt-tep.	Kuusk Rinnamõõt tar-bep.	Kuusk Rinnamõõt küt-tep.	Kask Rinnamõõt tar-bep.	Kask Rinnamõõt küt-tep.	Haab Rinnamõõt tar-bep.	Haab Rinnamõõt küt-tep.	[illegible] Rinnamõõt tar-bep.	[illegible] Rinnamõõt küt-tep.
	sentim.		sentim.		sentim.		sentim		sentim.	
1									18	
2									14	
3									14	
4									32	
5	36									

Kõrvaline kuusk 1 tükk.

Tartu Aj. Maavalitsuse sekretär:

Alevivanem.

Alevisekretär.

S. M.
ELWA
EWIWALITSUS
1.- märts 1938 a.
№ 159-m.
Elwas

Hr. Hendrik Niilend
Tartus, Vallikraavi

Teisendi 27

Alevivalitsus teatab, et Teie krundilt nr. 159 on lubatud mahavõtta 2 metsakuiva mändi.
Puude mahavõtmisest palutakse Alevivalitsusele kõnnude tarbeldamisaka teatada.

Teisendi 30 31

28

Raie pileti Nr. Nr.	

29

27

Elva alevivalitsusele.

Teatame, et ...oden Hendrik Niilendi... poolt ehitatava ...uue tu. u. 3...maja ...–...ehitustööd on lõpule viidud.

Nr....–.....

26

Järjekorra Nr. Nr.	Mänd Rinnamõõt tar-bep.	Mänd Rinnamõõt küt-tep.	Kuusk Rinnamõõt tar-bep.	Kuusk Rinnamõõt küt-tep.	Kask Rinnamõõt tar-bep.	Kask Rinnamõõt küt-tep.	Haab Rinnamõõt tar-bep.	Haab Rinnamõõt küt-tep.	Rinnamõõt tar-bep.	Rinnamõõt küt-tep.	Rinnamõõt tar-bep.	Rinnamõõt küt-tep.	Kõrguse järk	Numberdaja märkused	Masse t. meetr.	Taksi hind senti	Müügi hind senti	Raie pileti Nr. Nr.	
	sentim.		sentim.		sentim.		sentim.		sentim.		sentim.								

24

Järjekorra Nr. Nr.	Mänd Rinnamõõt tar-bep.	Mänd Rinnamõõt küt-tep.	Kuusk Rinnamõõt tar-bep.	Kuusk Rinnamõõt küt-tep.	Kask Rinnamõõt tar-bep.	Kask Rinnamõõt küt-tep.	Haab Rinnamõõt tar-bep.	Haab Rinnamõõt küt-tep.	Rinnamõõt tar-bep.	Rinnamõõt küt-tep.	Rinnamõõt tar-bep.	Rinnamõõt küt-tep.	Kõrguse järk	Numberdaja märkused	Masse t. meetr.	Taksi hind senti	Müügi hind senti	Raie pileti Nr. Nr.	
	sentim.		sentim.		sentim.		sentim.		sentim.		sentim.								
														elast					

1938. a. jaanuari kuu 28 mal päeval koosseatud Elva alevi vanema D. Tellingu poolt Tema abi, ett. Parvesaar ja metsavaht Roos, ümber alevi kr. nr. 159. paiknevaid jõuetaks ja ära ehituse ees olevaks puude kuppercimise üle. Krunt. omaniku Hendrik Niilendi, valduses asuvad kuppercimis andmed on paigutud pärdeleht olevasse tabelisse, Kuid palub omanik kirjalikult palvek lubada mõha raiuda;

Alevivanem. Parvesaar;

Alevivanema abi: Roos;

Alevisekretär.

1. märts 1938.

ÄRAKIRI. 25

PROTOKOLL Nr. 7.

Tartu Ajutise Maavalitsuse koosoleku kohta 13. veebruaril 1937. a.

Koos olid: Esimees O. Pärlin, liikmed: H. Miller ja D. Uiga.

11.

OTSUSTATI: Elva alevivalitsuse ettepaneku 11. veebr. s.a. nr. 743 põhjal lubada Hendrik N i i l e n d i l tervishoiukaitse all oleval Elva alevi krundil nr. 159 raiuda 4 paju ja 1 mänd, millised on ees tee rajamisel.

(allkirjad).

Ärakirjaga õ i g e:
Tartu Aj. Maavalitsuse sekretär: abi

S. M.
ELWA
EWIWALITSUS

1. märts 1938 a.
№ 159-kr.
Elwas

Hr. Hendrik Niilend
Tartus, Vallikraavi

Teisendi 27
28

Alevivalitsus teatab, et Teie krundilt nr. 159
on lubatud mahavõtta 2 metsakuiramändi.
Puude mahavõtmisest palutakse Alevivalitsusele
kõndude tembeldamiseks teat[a]da.

Teisendi 30
31

28

Raie pileti Nr. Nr.	
	29

27

Elva alevivalitsusele.

Teatame, et ... olen Hendrik
Niilendi ... poolt ehitatava ... Nelk
Nr. ... tn. u. 3 ... maja ... ehi-

26

Järjekorra Nr. Nr.	Mänd		Kuusk		Kask		Haab						Kõrguse järk	Nummerdaja märkused	Masse t. meetr.	Taksi hind	Müügi hind	Raie pileti Nr. Nr.	
	Rinnamõõt		Rinnamõõt		Rinnamõõt		Rinnamõõt		Rinnamõõt		Rinnamõõt								
	tar-bep.	küt-tep.	tar-bep.	küt-tep.	tar-bep.	küt-tep.	tar-bep.	küt-tep.	tar-bep.	küt-tep.	tar-bep.	küt-tep.							
	sentim.		sentim.		sentim.		sentim.		sentim.		sentim.					senti	senti		

A K T.

"13". novembril ... 1935. aastal koostatud Elva alevivalitsuse liikme poolt alevi metsahoidja juuresolekul kvartal nr. ... krunt nr. 159 osal puude klupeerimise üle. Krunt nr. 159 on kod. B.v.ck. Valeria kasutamisel ostu-rendi alusel. Klupeerimisandmed on pöördel tabelis.

A. Niilend
alevivanem.

E. Rao
alevimetsahoidja.

Elva alevivalitsusele

Käesolev tõend Tartu maj. maalal olevast saagitavast Teile kasutuseks kirjale Nr. 1438 S.a Nr. 743 Elva klupeerimiseks.

Tartus, 27. veebr. 37 № 1438

Tartu maj. Maakonnavalitsuse Töö- Hoolekande- Terviskoja
osakonna juhataja: [illegible]
Asjaajaja: [illegible]

S. M.
ELWA
EWIWALITSUS
1. märts 1938 a.
№ 159-kr.

Hr. Hendrik Niilend
Tartus, Vallikraavi

Alevivalitsus teatab, et Teie krundilt nr. 159
on lubatud mahavõtta 2 metsakuiramändi.

Teimold 27
28

Teimold 30
31
28
Raie 29

27

Elva alevivalitsusele.

Nr. —

Teatame, et ... olen Hendrik Niilendi ... poolt ehitatava ... Vene tn. m. 3 ... maja ... — ... ehitustööd on lopule viidud.

Palume korraldada ehitustööde vastuvõtmine ja väljaanda ehitise kasutamise luba. Kohustume enne kasutamise loa saamist ehitist mitte kasutamisele võtta.

12. mai ... 1937.

Ehitise omanik: H Niilend

Allkirjastatud 14/V 1937

linnavanem.

linnasekretär.as

35

Järjekorra Nr.	Mänd Rinnamõõt bep. sentim.	Mänd Rinnamõõt tep. sentim.	Kuusk Rinnamõõt bep. sentim.	Kuusk Rinnamõõt tep. sentim.	Kask Rinnamõõt bep. sentim.	Kask Rinnamõõt tep. sentim.	Haab Rinnamõõt bep. sentim.	Haab Rinnamõõt tep. sentim.			Kõrguse järk	Numerdaja märkused	Masse t. meetr.	Taksi hind senti	Müügi hind senti	Raie pileti Nr. Nr.
1	28										III	Kuivad	1.65			
2	32															
3	16															
4	18															

Elva, 13 nov 1935 a.

Niilend,
abi. vanem.

Pargivaht.

Li. kantsel.-

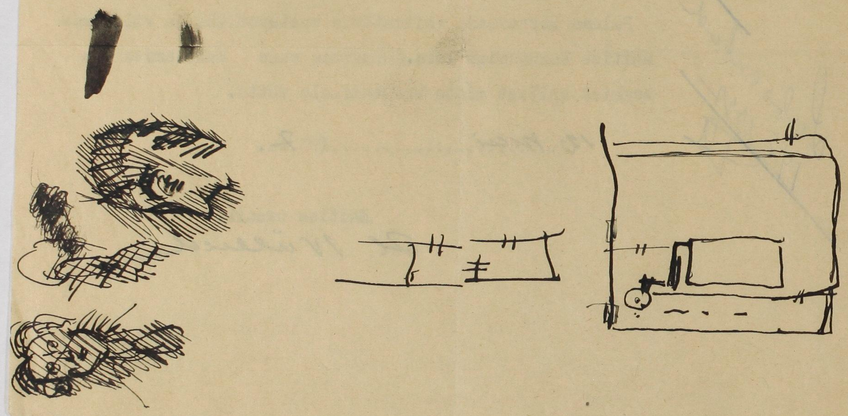

S. M.
ELWA
LEWIVALITSUS
1.ª märts 1938 a.
№ 159-kr.
Elwa.

Teisendb
27
28

Hr. Henrikus Niilendi
Tartus, Vallikraavi

Alevivalitsus teatab, et Teie krundilt nr. 159
on lubatud mahavõtta 2 metsakuiva mändi.

Puude mahavõtmisest palutakse Alevivalitsusele kändude tembeldamiseks teatada.

alevivanem.

aleviskretär.

1) puust kahekordse elumaja aasta puhastulu kr. 110.- ja
2) puust ühekordse elumaja aasta puhastulu kr. 4,80.

Käesolev tunnistus on antud H. Niilendile tema suulisel avaldusel, tarviduse kohaselt esitamiseks.

Tempelmaksu kr. 0,60 ja kantseleimaksu kr. 0,25 käesoleval tempelmarkides kustutatud.

linnavanem.

linnasekretär.

Järje-korra nr.	Mänd		Kuusk		Kask		Haab				Kõr-guse järk	Num-merdaja märku-sed	Masse t. meetr.	Taksi hind	Müügi hind	Raie pileti nr. nr.
	Rinnamõõt		Rinnamõõt		Rinnamõõt		Rinnamõõt		Rinnamõõt							
	tar-bep.	küt-tep.	tar-bep.	küt-tep.	tar-bep.	küt-tep.	tar-bep.	küt-tep.	tar-bep.	küt-tep.						
	sentim.		sentim.		sentim.		sentim.		sentim.					senti	senti	

Akt nr 52.

Elva alevi metsas kvartal nr 1 H. Miilendi krundil nr. 159. kuuseen. tüü kahe kuuse-tüvi männi üle. mille müüdavus pöördel.

Elvas 11.1.38. H. Raun
Metsahoidja

Krunti kasutatakse omandusõiguse alusel ja seepärast puude eest tasuda ei tule. Puude mahavõtmine on lubatud vastu Lj. Maavalitsuse otsusega 28. veebruarist 1938 protokoll nr. 71 p. 10. Ojendis: Lj. nr. 875.

Elvas, 19. märtsil 1938 a/l. H. Loorits
alevisekretär.

Käesolev tunnistus on antud H.Miilendile tema suulisel avaldusel, tarviduse kohaselt esitamiseks.

Tempelmaksu kr.0,60 ja kantseleimaksu kr.0,25 käesoleval tempelmarkides kustutatud.

linnavanem.

linnasekretär.

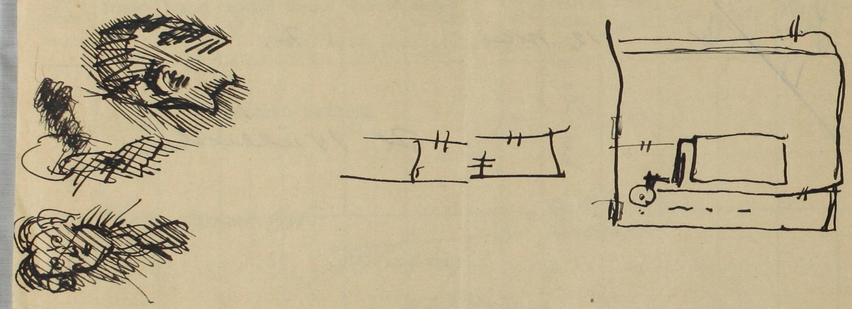

88

Järjekorra Nr.	Mänd Rinnamõõt tar-bep.	Mänd Rinnamõõt küt-tep.	Kuusk Rinnamõõt tar-bep.	Kuusk Rinnamõõt küt-tep.	Kask Rinnamõõt tar-bep.	Kask Rinnamõõt küt-tep.	Haab Rinnamõõt tar-bep.	Haab Rinnamõõt küt-tep.	Rinnamõõt tar-bep.	Rinnamõõt küt-tep.	Rinnamõõt tar-bep.	Rinnamõõt küt-tep.	Kõrguse järk	Numberdaja märkused	Masse t. meetr.	Taksi hind senti	Müügi hind senti	Raie pileti Nr. Nr.
	sentim.		sentim.		sentim.		sentim.		sentim.		sentim.							
1.	26												III	kuusk				
2.	26																	

S. M.
ELVA
LINNAVALITSUS.
25.“ jaanuaril 1939 a.
№ 159-kr.

Teisend 30 31

KODUMAJANDUSKODA,

Tallinn.

Linnavalitsus teatab, et Teie siin linnas asuvalt krundilt nr.159 on klupeeritud 1 kuivanud mänd- jämedus tüvest 30 sm. Puu palutakse mahavõtta hiljemalt 30. juuniks s.a. ja Linnavalitsusele sellest, kännu tembeldamiseks, teatada.

linnavanem.

1.100 tk.

S. M.
ELVA
LINNAVALITSUS.
17.“ juulil 1938 a.
№ 159-kr.

Teisend 29 30

TUNNISTUS.

Elva Linnavalitsus tõendab, et siin linnas, Vene tn. krunt nr.159 (kinnistu nr.1248) peal asuva, Hendrik Niilend'ile kuuluvate elumajade aasta puhastulu on linna kinnisvaradehindamiskomisjonilt kinnisvarade-hindamismaksuvõtmiseks 17.novembril 1936 a. hinnatud:

1) puust kahekordse elumaja aasta puhastulu kr.110.- ja
2) puust ühekordse elumaja aasta puhastulu kr. 4,80.

Käesolev tunnistus on antud H.Niilendile tema suulisel avaldusel, tarviduse kohaselt esitamiseks.

Tempelmaksu kr.0,60 ja kantseleimaksu kr.0,25 käesoleval tempelmarkides kustutatud.

linnavanem.

linnasekretär.as.

28

Järjekorra Nr. Nr.	Mänd		Kuusk		Kask		Haab						Kõrguse järk	Numberdaja märkused	Masse t. meetr.	Taksi hind	Müügi hind	Raie pileti Nr. Nr.
	Rinnamõõt		Rinnamõõt		Rinnamõõt		Rinnamõõt		Rinnamõõt		Rinnamõõt							
	tar-bep.	küt-tep	tar-bep.	küt tep	tar-bep.	küt-tep.	tar-bep.	küt tep	tar-bep.	küt-tep.	tar-bep.	küt-tep.						
	sentim.		sentim.		sentim.		sentim		sentim.		sentim.					senti	senti	
1.	26												III	kuivad.				
2.	26																	

Metsakorraja:

29 K. raiutud

S. M.
ELVA
LINNAVALITSUS.
25. jaanuaril 1939 a.
№ 159-kr.

Teisendada 30
31

KODUMAJANDUSKODA,

Tallinn.

Linnavalitsus teatab, et Teie siin linnas asuvalt krundilt nr. 159 on klupeeritud 1 kuivanud mänd- jämedus tüvest 30 sm. Puu palutakse mahavõtta hiljemalt 30. juuniks s.a. ja Linnavalitsusele sellest, kännu tembeldamiseks, teatada.

linnavanem.

linnasekretär.

Järje-korra Nr.	Mänd		Kuusk		Kask		Haab				Kõr-guse järk	Num-merdaja märku-sed	Masse t. meetr.	Taksi hind	Müügi hind	Raie pileti Nr. Nr.
	Rinnamõõt		Rinnamõõt		Rinnamõõt		Rinnamõõt		Rinnamõõt							
	tar-bep.	küt-tep	tar-bep	küt-tep	tar-bep.	küt-tep.	tar-bep.	küt-tep	tar-bep.	küt-tep.						
	sentim.		sentim.		sentim.		sentim		sentim					senti	senti	

Akt nr. 131.

Elva linnas, kvartal nr 1 asuva Kooli-majapidaja kaja kuusikt nr. 159. klupeeri-tud üks kuivanud männi nõle.
Klupeeris abilinnaaianeu käina A. Pantsoo, kaasas ali metsahoidja V. Raa.
Klupeerimisandmed on päevikus.

23.01.39.

A. Raa
Metsahoidja.

23.1.39

Ly. kantsel.

Järje-korra Nr. Nr.	Mänd Rinnamõõt tar-bep. sentim.	Mänd Rinnamõõt küt-tep sentim.	Kuusk Rinnamõõt tar-bep. sentim.	Kuusk Rinnamõõt küt-tep sentim.	Kask Rinnamõõt tar-bep. sentim.	Kask Rinnamõõt küt-tep sentim.	Haab Rinnamõõt tar-bep. sentim.	Haab Rinnamõõt küt-tep sentim.		Kõr-guse järk	Num-merdaja märku-sed	Masse t. meetr.	Taksi hind senti	Müügi hind senti	Raie pileti Nr. Nr.	
1.	30									IV.	kuiv.					

A. Roos.
Metsahoidja.

Kruuti kasutatakse pärisomanikusena.
Elvas, 23. jaan. 1959.

H. Loos,
linnasekretär.